



Título con pago de tasas y solicitud de exención total

Solicitud

- Una vez haya ingresado en la secretaría virtual, pulse sobre “MIS CERTIFICACIONES”.

- A continuación, seleccione el candidato.

Desde esta opción puede gestionar solicitudes de titulaciones y certificaciones de sus expedientes académicos o del alumnado a su cargo. Puede entrar en la persona implicada para iniciar la gestión o consultar su estado. En la opción Información se le describe el proceso a realizar para la solicitud

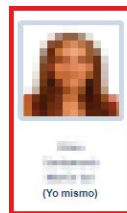

- Luego, pulse el botón “Solicitar” del título del que se desea obtener el certificado provisional.



Certificaciones disponibles



Alumno: **Laura Sánchez López**

Tipo	Certificaciones	Estado	Operaciones
Alumnado	Título ESO	Impreso	Impreso
Alumnado	Título Bachillerato (Bachillerato de Humanidades y Ciencias Sociales)	Solicitar	Solicitar

● **Cumplimente la solicitud ...**

Detalle de certificado de título

Cumplimente la solicitud. Una vez haya terminado para continuar con la tramitación pulse sobre el botón 'Aceptar', círculo de color verde situado en el margen superior derecho de esta pantalla

DATOS DE LA PERSONA SOLICITANTE

Tipo de documentación: D.N.I./N.I.E. Pasaporte Núm. Escolar Número de documento: **123456789**
 Nombre: Lucía Primer apellido: **López** Segundo apellido: **Sánchez**
 Sexo: Hombre Mujer Fecha nacimiento: **23/06/2001**
 Fecha nacimiento: **23/06/2001** Provincia nacimiento: **Madrid** País de nacimiento: **España**
 Provincia nacimiento: **Madrid** Localidad nacimiento: **Madrid**

DATOS DEL TÍTULO SOLICITADO

Título: **L.O.M.C.E Título Bachillerato Bachillerato de Humanidades y Ciencias Sociales** Centro fin de estudios: **19003929 - IES Campiña Alta**
 Fecha fin de estudios: **23/06/2020** Curso académico fin de estudios: **2019/2020**
 ¿Tiene tasa de pago?: **Sí** Nota media: **5.94**

MEDIO POR EL QUE DESEA RECIBIR LA NOTIFICACIÓN

Correo postal (Podrán elegir esta opción las personas que NO estén obligadas a la notificación electrónica, de acuerdo con el artículo 14 de la Ley 39/2015, de 1 de octubre, del Procedimiento Administrativo Común de las Administraciones Públicas)

Notificación electrónica (Si elige o está obligado a la notificación electrónica compruebe que está usted registrado en la Plataforma <https://notifica.jccm.es/notifica> y que sus datos son correctos.)

PROTECCIÓN DE DATOS

INFORMACIÓN BÁSICA SOBRE PROTECCIÓN DE DATOS	
Responsable	Viceconsejería de Educación.
Finalidad	Gestión del registro de títulos académicos no universitarios.
Legitimación	6.1.c) Cumplimiento de una obligación legal del Reglamento General de Protección de Datos. 6.1.e) Misión en interés público o ejercicio de poderes públicos del Reglamento General de Protección de Datos L.O. 2/2006, de 3 de mayo, de Educación/R.D. 1850/2009, de 4 de diciembre, sobre expedición de títulos académicos y profesionales correspondientes a las enseñanzas establecidas por la L.O. 2/2006.
Origen de los datos	El propio interesado o su representante legal, Administraciones Públicas.
Categoría de los datos	DNI/NIF, nombre y apellidos, dirección, teléfono, firma, firma electrónica, correo electrónico. Otros datos tipificados: académicos y profesionales, características personales.
Destinatarios	Existe cesión de datos.
Derechos	Puede ejercer los derechos de acceso, rectificación o supresión de sus datos, así como otros derechos, tal y como se explica en la información adicional.
Información adicional	Disponible en la dirección electrónica: https://rat.castillalamancha.es/info/1046 .

Pago de tasas

¿Presenta bonificación al pago de tasa?: Sí No *

seleccionando “¿Presenta bonificación al pago de tasa? -> Sí” y seleccionado el porcentaje de bonificación del 100% según proceda.



Detalle de certificado de título Aceptar

Información adicional Disponible en la dirección electrónica: <https://rat.castillalamancha.es/info/1046>.

Pago de tasas

¿Presenta bonificación al pago de tasa?: Sí No *

<input type="checkbox"/> Familia Numerosa General	Porcentaje bonificación: 50.0%	Importe bonificación: 28.1	Comunidad Autónoma: <input type="text"/>
<input checked="" type="checkbox"/> Familia Numerosa Especial	Porcentaje bonificación: 100.0%	Importe bonificación: 56.19	Comunidad Autónoma: CASTILLA-LA MANCHA
<input type="checkbox"/> Víctima de Acto Terrorista	Porcentaje bonificación: 100.0%	Importe bonificación: 56.19	

Porcentaje total bonificado: 100.00% Importe total bonificado: 56.19
 Importe de la tasa: 56.19 **IMPORTE FINAL A ABONAR: 0.00**

ACREDITACIÓN DEL CUMPLIMIENTO DE LOS REQUISITOS

DECLARACIONES RESPONSABLES:
 La persona abajo firmante, en su propio nombre o en representación de persona interesada o entidad que se indica, declara que todos los datos consignados son veraces, declarando expresamente que:

- Cumple los requisitos que para la obtención del título exigen las normas vigentes y ha abonado, en su caso, las correspondientes tasas.
- Con anterioridad a la entrega del título se compromete a la devolución del título original en caso de rectificación de errores materiales, deterioro o destrucción parcial en el centro educativo en el que finalizó los estudios o en el que se encuentre el expediente en la actualidad.

Son ciertos los datos consignados en la presente solicitud comprometiéndose a probar documentalmente los mismos, cuando se le requiera para ello.

AUTORIZACIONES:
 Con la presentación de esta solicitud y de acuerdo con el artículo 28 de la Ley 39/2015, de 1 de octubre, del Procedimiento Administrativo Común de las Administraciones Públicas, la Consejería competente en materia de educación podrá consultar o recabar documentos elaborados por cualquier Administración salvo que conste en el procedimiento su oposición.

En particular se recabarán los siguientes datos, salvo que SE OPONGA EXPRESAMENTE a la consulta, marcando la siguiente casilla:

<input type="checkbox"/> ME OPONGO a la consulta de datos de identidad.	Examinar	<input type="text"/>
<input type="checkbox"/> ME OPONGO a la consulta de datos acreditativos de la condición de víctima de actos terroristas	Examinar	<input type="text"/>
<input type="checkbox"/> ME OPONGO a la consulta de la condición de familia numerosa.	Examinar	<input type="text"/>

Organismo destinatario:
 Consejería de Educación, Cultura y Deportes.
 Viceconsejería de Educación.
 Código DIR3: A06014340

Para presentar la solicitud pulse el botón “Aceptar”.

- La solicitud será revisada y la exención podrá ser aceptada o denegada.

Si la exención total es aceptada por el centro

- No habrá que abonar las tasas.

Si la exención total es denegada por el centro

- Se puede ir a la opción “Ver solicitud” desde “Mis certificaciones”, y se mostraría el rechazo a la solicitud de exención de esta forma.

Detalle de certificado de título

Finalidad	Gestión del registro de títulos académicos no universitarios.
Legitimación	6.1.c) Cumplimiento de una obligación legal del Reglamento General de Protección de Datos; 6.1.e) Misión en interés público o ejercicio de poderes públicos del Reglamento General de Protección de Datos L.O. 2/2006, de 3 de mayo, de Educación/R.D. 1850/2009, de 4 de diciembre, sobre expedición de títulos académicos y profesionales correspondientes a las enseñanzas establecidas por la L.O. 2/2006.
Origen de los datos	El propio interesado o su representante legal, Administraciones Públicas.
Categoría de los datos	DNI/NIF, nombre y apellidos, dirección, teléfono, firma, firma electrónica, correo electrónico. Otros datos tipificados: académicos y profesionales, características personales.
Destinatarios	Existe cesión de datos.
Derechos	Puede ejercer los derechos de acceso, rectificación o supresión de sus datos, así como otros derechos, tal y como se explica en la información adicional.
Información adicional	Disponible en la dirección electrónica: https://rat.castillalamancha.es/info/1046 .

Pago de tasas

¿Presenta bonificación al pago de tasa?: Sí No *

<input type="checkbox"/> Familia Numerosa General	Porcentaje bonificación: 50.0%	Importe bonificación: 11.44	Comunidad Autónoma: <input type="text"/>
<input checked="" type="checkbox"/> Familia Numerosa Especial	Porcentaje bonificación: 100.0%	Importe bonificación: 22.88	Comunidad Autónoma: CASTILLA-LA MANCHA
<input type="checkbox"/> Víctima de Acto Terrorista	Porcentaje bonificación: 100.0%	Importe bonificación: 22.88	

Decisión bonificación: **Rechazada** Fecha: **07/12/2021** Motivo: **El título de FN está caducado**

Porcentaje total bonificado: 0.00% Importe total bonificado: 0.00
 Importe de la tasa: 22.88 **IMPORTE FINAL A ABONAR: 22.88**

ACREDITACIÓN DEL CUMPLIMIENTO DE LOS REQUISITOS



Esto **no supone el rechazo a la solicitud de título** o certificado, **únicamente el rechazo a la bonificación** de la tasa. Se podrá aceptar el rechazo de la exención y realizar el pago de la tasa tal y como se indica en el apartado siguiente. Pero en caso de querer aportar documentación adicional para justificar la solicitud de la exención se podrá realizar.

Tras el rechazo por el centro de la solicitud de exención se tienen la siguiente pantalla en “Mis Certificaciones”.

Certificaciones disponibles

Alumno: Carlos Domínguez Ventas

Tipo	Certificaciones	Estado	Operaciones
Alumnado	Título Formación Profesional Grado Medio (Sistemas Microinformáticos y Redes)	Exención rechazada	<div style="display: flex; gap: 10px;"> <div style="border: 1px solid red; padding: 2px;">Presentar documentación adicional</div> <div style="border: 1px solid red; padding: 2px;">Pago tasa</div> <div style="padding: 2px;">Ver solicitud</div> </div> <div style="margin-top: 5px; padding-left: 20px;"> <div style="border: 1px solid #ccc; padding: 2px;">Ver documentos</div> </div>

Presentar documentación adicional

- Se llega a la pantalla de abajo que es similar a la solicitud. Si se desea aportar

Detalle de certificado de título documentación adicional

Cumplimente la solicitud. Una vez haya terminado para continuar con la tramitación pulse sobre el botón 'Aceptar', círculo de color azul situado en el margen superior derecho de esta pantalla

Nº de referencia solicitud (nº del registro): 98119-07/12/2021 09:33:25

DATOS DE LA PERSONA SOLICITANTE

Tipo de documentación: D.N.I./N.I.E. Pasaporte Núm.Escolar
 Número de documento: :52T
 Nombre: Primer apellido: Segundo apellido:

Sexo: Hombre Mujer
 Fecha nacimiento: 18/12/1994 País de nacimiento: España
 Provincia nacimiento: Toledo Localidad nacimiento: Toledo

DATOS DEL TÍTULO SOLICITADO

Título: L.O.E. Título Formación Profesional Grado Medio Sistemas Microinformáticos y Redes Centro fin de estudios: 45003875 - IES Azarquiel
 Fecha fin de estudios: 05/09/2014 Curso académico fin de estudios: 2014/2015
 ¿Tiene tasa de pago?: Sí Nota media: 5,55

Pago de tasas

¿Presenta bonificación al pago de tasa?: Sí No *

<input type="checkbox"/> Familia Numerosa General	Porcentaje bonificación: 50.0%	Importe bonificación: 11.44	Comunidad Autónoma: <input type="text"/>
<input checked="" type="checkbox"/> Familia Numerosa Especial	Porcentaje bonificación: 100.0%	Importe bonificación: 22.88	Comunidad Autónoma: CASTILLA-LA MANCHA
<input type="checkbox"/> Víctima de Acto Terrorista	Porcentaje bonificación: 100.0%	Importe bonificación: 22.88	

Porcentaje total bonificado: 100.00% Importe total bonificado: 22.88
 Importe de la tasa: 22.88 **IMPORTE FINAL A ABONAR: 0.00**

ACREDITACIÓN DEL CUMPLIMIENTO DE LOS REQUISITOS

DECLARACIONES RESPONSABLES:
 La persona abajo firmante, en su propio nombre o en representación de persona interesada o entidad que se indica, declara que todos los datos consignados son veraces, declarando expresamente que:

- Cumple los requisitos que para la obtención del título exigen las normas vigentes y ha abonado, en su caso, las correspondientes tasas.
- Con anterioridad a la entrega del título se compromete a la devolución del título original en caso de rectificación de errores materiales, deterioro o destrucción parcial en el centro educativo en el que finalizó los estudios o en el que se encuentre el expediente en la actualidad.
- Son ciertos los datos consignados en la presente solicitud comprometiéndose a probar documentalmente los mismos, cuando se le requiera para ello.

Igualmente, la persona abajo firmante declara conocer que en el caso de falsedad en los datos y/o en la documentación aportados u ocultamiento de información, de la que pueda deducirse intención de engaño en beneficio propio o ajeno, podrá ser excluida de este procedimiento, ser objeto de sanción y, en su caso, los hechos se pondrán en conocimiento del Ministerio Fiscal por si pudieran ser constitutivos de un ilícito penal.

AUTORIZACIONES:
 Con la presentación de esta solicitud y de acuerdo con el artículo 28 de la Ley 39/2015, de 1 de octubre, del Procedimiento Administrativo Común de las Administraciones Públicas, la Consejería competente en materia de educación podrá consultar o recabar documentos elaborados por cualquier Administración salvo que conste en el procedimiento su oposición.

En particular se recabarán los siguientes datos, salvo que SE OPONGA EXPRESAMENTE a la consulta, marcando la siguiente casilla:

<input type="checkbox"/> ME OPONGO a la consulta de datos de identidad.	Examinar	<input type="text"/>
<input type="checkbox"/> ME OPONGO a la consulta de datos acreditativos de la condición de víctima de actos terroristas	Examinar	<input type="text"/>
<input checked="" type="checkbox"/> ME OPONGO a la consulta de la condición de familia numerosa.	Examinar	CopiaFamiliaNumerosa.pdf

documentación justificativa de la bonificación hay que marcar los ítem correspondientes y en la parte inferior, en la sección “AUTORIZACIONES” adjuntar el documento pdf correspondiente. Y validar con el botón “tic” de arriba a la derecha. De esta forma el centro educativo recibirá esta documentación. De nuevo tiene que estar a la espera de la evaluación de dicha documentación por el centro.

Pago del total de las tasas

- Se tendrán que abonar la totalidad de las tasas, para ello, en “Mis Certificaciones” pulse sobre el botón “Pago Tasa” del título con estado “Exención

rechazada”.

Certificaciones disponibles



Alumno: Martín del Olmo Santamaría

Tipo	Certificaciones	Estado	Operaciones
Alumnado	Título ESO	Impreso	Impreso
Alumnado	Título Bachillerato (Bachillerato de Ciencias)	Exención rechazada	Pago Tasa Ver solicitud

- Se abonará la totalidad de las tasas de la misma forma que en el apartado “Pago total de las tasas” en la página 7.

Descarga certificado supletorio adicional

- Una vez realizado el pago de las tasas o aceptada la exención total, en “Mis Certificaciones” aparecerá un botón para descargar el certificado supletorio provisional.

Certificaciones disponibles



Alumno: María Gómez Lobo

Tipo	Certificaciones	Estado	Operaciones
Alumnado	Título ESO	Impreso	Impreso
Alumnado	Título Bachillerato (Bachillerato de Humanidades y Ciencias Sociales)	Aceptada	Descargar Certificado Supletorio Provisional Ver solicitud

Impreso

- En caso de que el título se encuentre ya impreso, tendrá el estado “Impreso” y se podrá recoger en el centro educativo.

Certificaciones disponibles



Alumno: María Gómez Lobo

Tipo	Certificaciones	Estado	Operaciones
Alumnado	Título ESO	Impreso	Impreso
Alumnado	Título Bachillerato (Bachillerato de Humanidades y Ciencias Sociales)	Pendiente revisión exención	Ver solicitud