



Título con pago de tasas sin solicitud de exenciones

Solicitud

- Una vez haya ingresado en la secretaría virtual, pulse sobre “MIS CERTIFICACIONES”.

- A continuación, seleccione el candidato.

Desde esta opción puede gestionar solicitudes de titulaciones y certificaciones de sus expedientes académicos o del alumnado a su cargo. Puede entrar en la persona implicada para iniciar la gestión o consultar su estado. En la opción Información se le describe el proceso a realizar para la solicitud

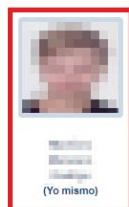



- Luego, pulse el botón “Solicitar” del título del que se desea obtener el certificado provisional.

Certificaciones disponibles



Alumno: **Andrés Martín Martínez**

Tipo	Certificaciones	Estado	Operaciones
Alumnado	Título ESO	Impreso	<input type="button" value="Impreso"/>
Alumnado	Título Bachillerato (Bachillerato de Humanidades y Ciencias Sociales)	Solicitar	<input type="button" value="Solicitar"/>

- Cumplimente la solicitud ...

Detalle de certificado de título

Cumplimente la solicitud. Una vez haya terminado para continuar con la tramitación pulse sobre el botón 'Aceptar', círculo de color verde situado en el margen superior derecho de esta pantalla

DATOS DE LA PERSONA SOLICITANTE

Tipo de documentación: D.N.I/N.I.E. Pasaporte Núm.Escolar

Nombre: Primer apellido: Número de documento:

Sexo: Hombre Mujer Segundo apellido:

Fecha nacimiento: País de nacimiento: España

Provincia nacimiento: Guadalajara Localidad nacimiento: Guadalajara

DATOS DEL TÍTULO SOLICITADO

Título: L.O.M.C.E Título Bachillerato Bachillerato de Humanidades y Ciencias Sociales Centro fin de estudios: 19002743 - IES Castilla

Fecha fin de estudios: 24/06/2020 Curso académico fin de estudios: 2019/2020

¿Tiene tasa de pago?: Sí Nota media: 6.56

MEDIO POR EL QUE DESEA RECIBIR LA NOTIFICACIÓN

Correo postal (Podrán elegir esta opción las personas que NO estén obligadas a la notificación electrónica, de acuerdo con el artículo 14 de la Ley 39/2015, de 1 de octubre, del Procedimiento Administrativo Común de las Administraciones Públicas)

Notificación electrónica (Si elige o está obligado a la notificación electrónica compruebe que está usted registrado en la Plataforma <https://notifica.jccm.es/notifica> y que sus datos son correctos.)

PROTECCIÓN DE DATOS

INFORMACIÓN BÁSICA SOBRE PROTECCIÓN DE DATOS

Responsable: Viceconsejería de Educación

seleccionando “¿Presenta bonificación al pago de tasa?” -> No

Detalle de certificado de título



Información adicional: Disponible en la dirección electrónica: <https://rat.castillalamancha.es/info/1046>.

Pago de tasas

¿Presenta bonificación al pago de tasa?: Sí No

<input type="checkbox"/> Familia Numerosa General	Porcentaje bonificación: 50.0%	Importe bonificación: 28.1	Comunidad Autónoma: <input type="text"/>
<input type="checkbox"/> Familia Numerosa Especial	Porcentaje bonificación: 100.0%	Importe bonificación: 56.19	Comunidad Autónoma: <input type="text"/>
<input type="checkbox"/> Víctima de Acto Terrorista	Porcentaje bonificación: 100.0%	Importe bonificación: 56.19	

Porcentaje total bonificado: 0.00% Importe total bonificado: 0.00

Importe de la tasa: 56.19 IMPORTE FINAL A ABONAR: 56.19

ACREDITACIÓN DEL CUMPLIMIENTO DE LOS REQUISITOS

DECLARACIONES RESPONSABLES:
La persona abajo firmante, en su propio nombre o en representación de persona interesada o entidad que se indica, declara que todos los datos consignados son veraces, declarando expresamente que:

- Cumple los requisitos que para la obtención del título exigen las normas vigentes y ha abonado, en su caso, las correspondientes tasas.
- Con anterioridad a la entrega del título se compromete a la devolución del título original en caso de rectificación de errores materiales, deterioro o destrucción parcial en el centro educativo en el que finalizó los estudios o en el que se encuentre el expediente en la actualidad.

Son ciertos los datos consignados en la presente solicitud comprometiéndose a probar documentalmente los mismos, cuando se le requiera para ello.

Igualmente, la persona abajo firmante declara conocer que en el caso de falsedad en los datos y/o en la documentación aportados u ocultamiento de información, de la que pueda deducirse intención de engaño en beneficio propio o ajeno, podrá ser excluida de este procedimiento, ser objeto de sanción y, en su caso, los hechos se pondrán en conocimiento del Ministerio Fiscal por si pudieran ser constitutivos de un ilícito penal.

AUTORIZACIONES:
Con la presentación de esta solicitud y de acuerdo con el artículo 28 de la Ley 39/2015, de 1 de octubre, del Procedimiento Administrativo Común de las Administraciones Públicas, la Consejería competente en materia de educación podrá consultar o recabar documentos elaborados por cualquier Administración salvo que conste en el procedimiento su oposición. En particular se recabarán los siguientes datos, salvo que SE OPONGA EXPRESAMENTE a la consulta, marcando la siguiente casilla:

<input type="checkbox"/> ME OPONGO a la consulta de datos de identidad.	<input type="button" value="Examinar"/>	<input type="text"/>
<input type="checkbox"/> ME OPONGO a la consulta de datos acreditativos de la condición de víctima de actos terroristas	<input type="button" value="Examinar"/>	<input type="text"/>
<input type="checkbox"/> ME OPONGO a la consulta de la condición de familia numerosa.	<input type="button" value="Examinar"/>	<input type="text"/>

Organismo destinatario:
Consejería de Educación, Cultura y Deportes.
Viceconsejería de Educación.
Código DIR3: A08014340

Y pulse el botón “Aceptar” para presentar la solicitud.

Pago del total de las tasas

- En “Mis Certificaciones” pulse sobre el botón “Pago Tasa” del título pendiente de pago.

Certificaciones disponibles

Alumno: **Isabiga Muñoz Toranzo**

Tipo	Certificaciones	Estado	Operaciones
Alumnado	Título ESO	Impreso	Impreso
Alumnado	Título Bachillerato (Bachillerato de Humanidades y Ciencias Sociales)	Pendiente Pago	Pago Tasa Ver solicitud

- Aparecerá el importe a abonar, pulse “Aceptar” para realizar el pago

Pago de tasas o precio público Aceptar

DATOS DEL TÍTULO SOLICITADO

Título: L.O.M.C.E Título Bachillerato Bachillerato de Humanidades y Ciencias Sociales Centro fin de estudios: 19002743 - IES Castilla
 Fecha fin de estudios: 24/06/2020 Nota media: 6.56

DATOS DE LA PERSONA SOLICITANTE

Dº/Dª: Tipo de documentación: D.N.I/N.I.E Pasaporte Núm.Escolar Documento:

Pago de tasas

¿Presenta bonificación al pago de tasa?: Sí No *

<input type="checkbox"/> Familia Numerosa General	Porcentaje bonificación: 50.0%	Importe bonificación: 28.1	Comunidad Autónoma: <input type="text"/>
<input type="checkbox"/> Familia Numerosa Especial	Porcentaje bonificación: 100.0%	Importe bonificación: 56.19	Comunidad Autónoma: <input type="text"/>
<input type="checkbox"/> Víctima de Acto Terrorista	Porcentaje bonificación: 100.0%	Importe bonificación: 56.19	

Porcentaje total bonificado: 0.00% Importe total bonificado: 0.00
 Importe de la tasa: 56.19 **IMPORTE FINAL A ABONAR: 56.19**

- Nos enviará a la plataforma de pago en la que podremos realizar el pago con tarjeta o mediante adeudo en cuenta, identificándose electrónicamente. Para pagar con tarjeta, pulse sobre “Pago de tasas sin identificación”.

PLATAFORMA DE PAGO Y PRESENTACIÓN DE TRIBUTOS Y OTROS INGRESOS
 Oficina electrónica. Consejería de Hacienda y Administraciones Públicas

PAGO DE TASAS CON IDENTIFICACIÓN ELECTRÓNICA

Pago de Tasas mediante adeudo en cuenta

PAGO DE TASAS SIN IDENTIFICACIÓN

Pago de Tasas con tarjeta

- En la siguiente pantalla revise el importe y pulse sobre “Pago con Tarjeta”.

PLATAFORMA DE PAGO Y PRESENTACIÓN DE TRIBUTOS Y OTROS INGRESOS
Oficina electrónica. Consejería de Hacienda y Administraciones Públicas

Castilla-La Mancha

Confirmación del proceso de Pago Telemático

Datos del documento:

Sujeto pasivo:	Fecha de devengo:	Número de documento:	Importe:
...	25/6/2021	0466024089081	56,19

Pago con Tarjeta

El cobro del importe del documento 0466024089081 con importe de 56,19 euros. Se gestionará, a partir de este momento, a través de la entidad financiera de su tarjeta, trasladando el control del pago a dicha entidad.

Pago con Tarjeta

- Introduzca los datos de la tarjeta y pulse el botón “Aceptar”

TPV

> Datos de la Compra

Importe	56,19 Euros
Comercio	JUNTA DE COMUNIDADES DE CASTILLA LA MANCHA
Pedido	000000415458
Descripción	Pago del documento 0466024089081 por un importe de 56,19 euros.
Fecha	25 / 06 / 2021
Hora	10 : 17

Formas de Pago

> Tarjeta

Nº Tarjeta:

Caducidad: Mes Año

Cód. Seguridad:

Aceptar **Cancelar**

- Nos devolverá un recibo de pago y pulsaremos sobre “Continuar”.

TPV virtual

COMPROBANTE DEL PAGO CON TARJETA

Importe	56,19 Euros
Pago a favor de	JUNTA DE COMUNIDADES DE CASTILLA LA MANCHA
Número pedido	000000415458
Número Tarjeta	*****0004
Fecha	25 / 06 / 2021
Hora	10 : 19
Descripción producto	Pago del documento 0466024089081 por un importe de 56,19 euros.

OPERACIÓN AUTORIZADA CON CÓDIGO NRO:
0466024089081000070975

Si tiene algún problema a la hora de imprimir el justificante en la siguiente pantalla, con este NRO puede volver a obtener en cualquier momento el justificante en el Portal Tributario, Consulta de documentos NRC/NRO.

Imprimir **Continuar**

Si lo desea, imprima este recibo de pago y no olvide hacer clic en Continuar e imprimir el justificante del modelo 046 en la siguiente pantalla.

- A continuación, podremos descargar el justificante de pago.



- Pulsaremos sobre el botón “Continuar” para continuar con el trámite.

Resultado de la operación:

El proceso de pago se ha realizado con éxito. Estado: Pagado
Pulse [Continuar] para continuar con el trámite.

Obtener justificante de pago

Datos del pago:

NRO:	Fecha del pago:	Importe:
0466024089081000070975	25/06/2021	56,19
Número de documento:	NIF del obligado al pago:	Apellidos y nombre / Razón social:
0466024089081	466024089081	Industria, Edificios, Hospitales
Fecha / Periodo devengo:	Concepto:	
25/06/2021	046 2032	

Continuar

IMPORTANTE: Copie el NRO: 0466024089081000070975 devuelto por su Entidad Financiera por si tiene algún problema a la hora de imprimir el justificante. Con este NRO puede volver a obtener en cualquier momento el justificante en el Portal Tributario, Consulta de documentos por NRC / NRO.
ATENCIÓN: Únicamente ha realizado el pago de la tasa correspondiente. Imprima el justificante y pulse el botón Continuar para seguir con la tramitación posterior.

- Por último, pulse “Aceptar” para volver a la Secretaría virtual para descargar el certificado provisional del título.



Descarga certificado supletorio adicional

- Una vez realizado el pago de las tasas, en “Mis Certificaciones” aparecerá un botón para descargar el certificado supletorio provisional.

Certificaciones disponibles



Alumno: [Nombre del alumno]

Tipo	Certificaciones	Estado	Operaciones
Alumnado	Título ESO	Impreso	Impreso
Alumnado	Título Bachillerato (Bachillerato de Humanidades y Ciencias Sociales)	Aceptada	Descargar Certificado Supletorio Provisional Ver solicitud

Impreso

- En caso de que el título se encuentre ya impreso, tendrá el estado “Impreso” y se podrá recoger en el centro educativo.

Certificaciones disponibles



Alumno: [Nombre del alumno]

Tipo	Certificaciones	Estado	Operaciones
Alumnado	Título ESO	Impreso	Impreso
Alumnado	Título Bachillerato (Bachillerato de Humanidades y Ciencias Sociales)	Aceptada	Descargar Certificado Supletorio Provisional Ver solicitud